



# Area Hair Care

De la raíz a las puntas. Brillo, suavidad, equilibrio.

Elgon desarrolla formulaciones capaces de exaltar la belleza del cabello y cuidarse del cuero cabelludo. Los productos de esta división, resultado de la investigación Elgon, son tecnológicamente avanzados: tratamientos específicos para el cabello de normal a desgastado, formulaciones para la reconstrucción del cabello muy dañado, productos time control.

PRIMARIA

SUN

REFIBRA

MOOD

luminoil





# La composición del cabello y el cuero cabelludo

En el cabello se distinguen tres partes:

- una externa al folículo, visible, llamada TALLO;
- una interna al mismo folículo, llamada RAÍZ, "sumergida" en el cuero cabelludo y no visible;
- el Bulbo, que se halla en la porción inferior del folículo, que contiene, en la parte dos-tres filas de células superpuestas de reproducción rápida.

El cuero cabelludo, está constituido por tres capas: piel, capa subcutánea y músculo epicraneo. En el contexto del cuero cabelludo se hallan muchas glándulas sebáceas y sudoríparas.

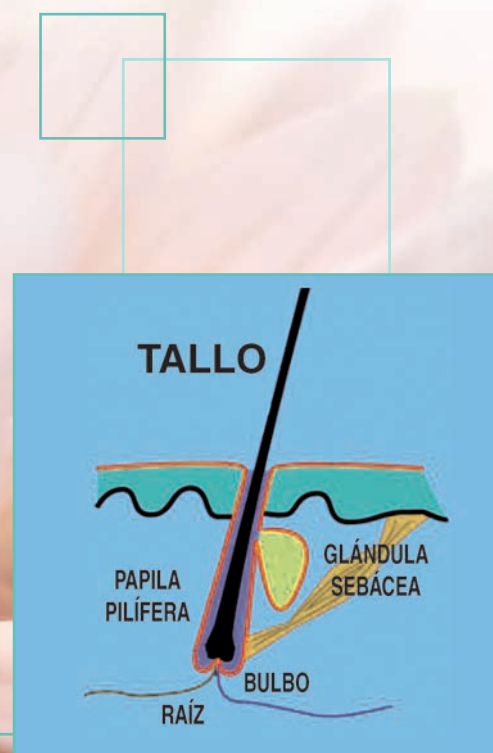

*Los productos de hair care de Elgon Professional se cuidan de las diferentes necesidades del cuero cabelludo y del cabello*



Primaria es una línea de productos pensados para el cuidado de la salud del cabello y del cuero cabelludo y para contrastar los signos del tiempo con productos eficaces, creados para todo tipo de exigencia.

## PRIMARIA es

### HOME SPA FOR HAIR

no simples  
tratamientos  
profesionales sino la  
posibilidad de  
llevarse a casa todos  
los valores del centro  
bienestar.

### TIME CONTROL ACTION

acción preventiva  
contra los daños de la  
oxidación y el  
envejecimiento  
del cabello. La  
Redoxina®, principio  
activo creado en los  
laboratorios Elgon,  
desempeña una acción  
específica de control  
que contrasta los  
mecanismos oxidantes  
de las células y  
garantiza en el tiempo  
el mantenimiento de la  
salud de las fibras.

### PROBLEM & SOLUTION

Primaria pone la  
atención en la  
consistencia del  
cabello y en su estado.  
Por eso es capaz de  
facilitar soluciones  
personalizadas para los  
diferentes tipos de  
cabello.

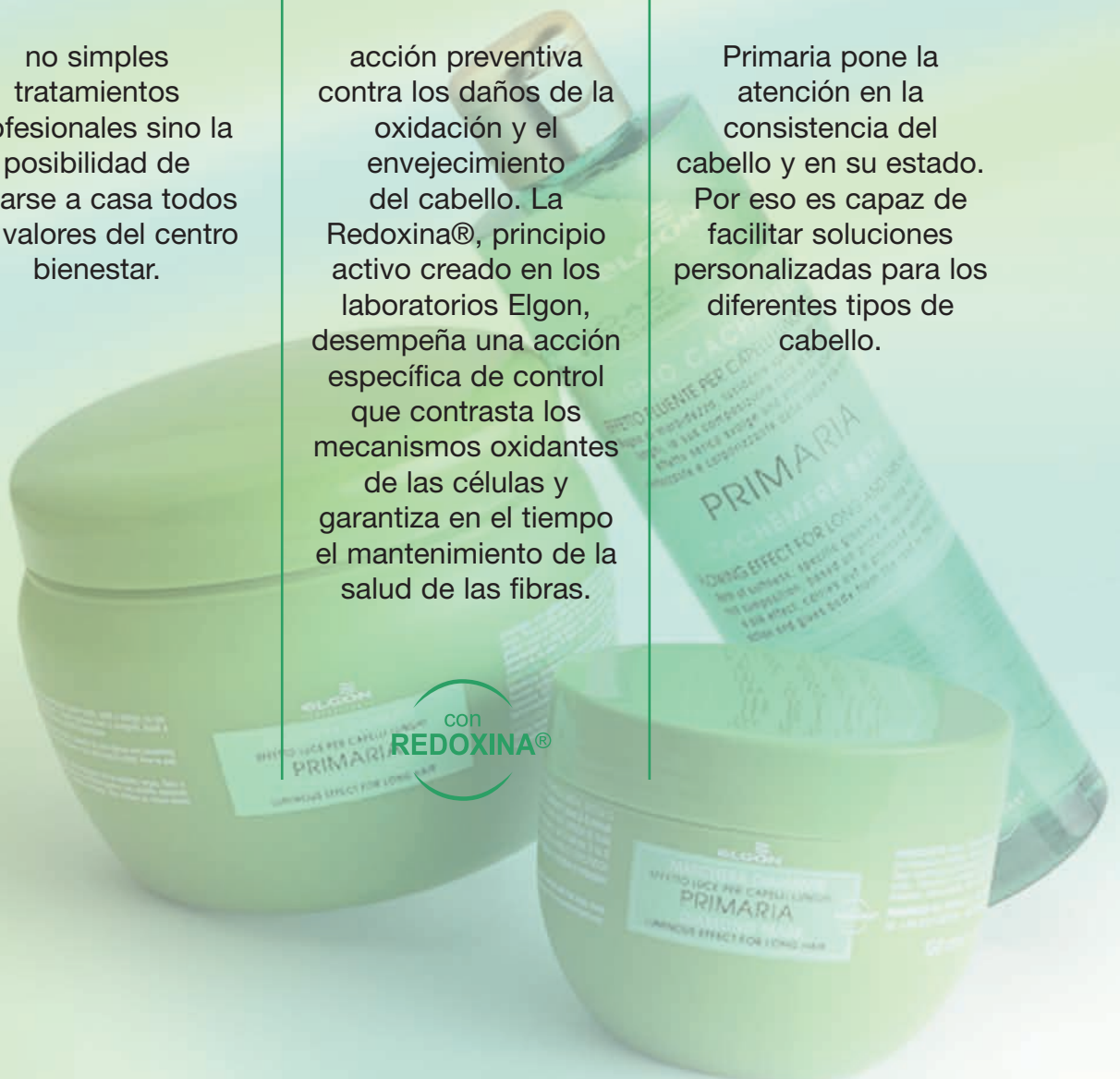



## **Redoxina®**

Primaria es a base de Redoxina®, compuesta por el alga Klamath y aminoácidos de queratina.

## **Redoxina® = Klamath + AA de Queratina**

La **Klamath** es un alga verde-azul que crece silvestre en lugares incontaminados del planeta, como el lago Klamath en Oregon (del que toma el nombre), Irlanda y el mar Báltico.

## **Propiedades de Alga Klamath:**

- Espectro completo de todas las vitaminas, incluida la B12
- Ácidos grasos Omega-3 y Omega-6
- Betacaroteno y otros antioxidantes
- Cadena de 20 aminoácidos
- Propiedades remineralizantes

**Aminoácidos de queratina:** constituyen la sustancia proteica principal que forma el cabello y el epidermis.

## Los champús



### Baño Cachemir

Baño de suavidad, contrasta la formación de las dobles puntas y deja los cabellos sedosos, suaves y brillantes.

### Baño Vida

Específico para cabellos tratados por servicios técnicos o naturalmente secos.

### Baño de Energía

Ultra hidratante, deterge delicadamente los cabellos, tiene un efecto hidratante y tonificante en los cabellos cansados y opacos.





## Los champús



### Baño Purificante a la Arcilla Blanca

Purifica el cuero cabelludo del exceso de sebo eliminando la sensación de pesadez. Suaves y una sensación de relax prolongada.



### Baño Higienizador al Zinco Py

Preventivo de la caspa, ayuda de modo eficaz a favorecer la normalización del proceso de descamación de la piel, alivia rubores e irritaciones sin agredir el cuero cabelludo.



### Baño Estimulante

Une la vitalidad de la Klamath a la vitamina PP, para la detersión delicada de los cabellos que han perdido su natural fuerza.



## Los tratamientos para el cabello



**Mascarilla  
Diamante**

Hidrata y reestructura, preservando los cabellos largos y finos de opacidad, adelgazamiento y formación de las dobles puntas. Crea un efecto luz a lo largo de todo el pelo.



**Mascarilla de Seda  
Nutriente**

Actúa en profundidad sobre cabellos agotados por los tratamientos químicos y los tintes. El aceite de jojoba y los derivados de los ácidos grasos regeneran y reestructuran las fibras de los cabellos donando una nueva consistencia al cabello.



**Agua  
Re-mineralizante**

Microemulsión spray reestructurante de los cabellos, enriquecida con oligoelementos y derivados del colágeno, desempeña una acción diaria de protección del cabello, reforzando y volviendo elásticas las fibras de cabellos cansados, estresados y opacos.



## Focus: los tratamientos anticrespo



### Destilado de Luz

Acondicionador spray, elimina el efecto erizado y brinda suavidad y maleabilidad al cabello indisciplinado. Da cuerpo al cabello y exalta su luminosidad y brillo.



### Corrector de la Textura

Crema gel anti-frizz con aloe. Protege de la humedad y de los agentes atmosféricos. Disciplina los movimientos del cabello dejándolo como terciopelo al tacto. Elimina el efecto erizado del cabello rizado y facilita el secado.



### Aqua Mousse Invisible

Mousse protector hidratante con semillas de lino. Sin enjuague. Indicada para todos los styling libres, elimina el efecto erizado y asegura suavidad y elasticidad al peinado. Resalta el movimiento natural y da espesor y cuerpo al cabello.

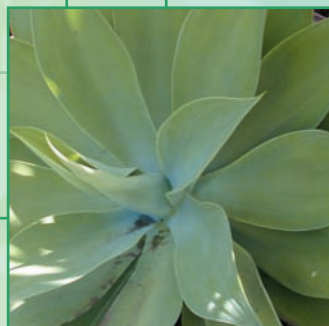

## Los tratamientos para el cuero cabelludo



### Mascarilla Dermopurificadora

Es un tratamiento específico para cuero cabelludo seco en los casos de deshidratación cutánea. Indicada para eliminar las impurezas, la Mascarilla Dermopurificadora brinda al cuero cabelludo hidratación, elasticidad y bienestar. Se aplica antes del champú y se deja actuar por 7/10 minutos, actúa específicamente sobre el cuero cabelludo gracias a sus principios activos. Contiene alantoína con efecto hidratante y antioxidante, y está particularmente aconsejada en caso de descamación del cuero cabelludo.

### Mascarilla Astringente a la Arcilla Blanca

Tratamiento específico y benéfico para cueros cabelludos irritados, con excesiva secreción sebácea. Las propiedades naturales de la arcilla actúan en profundidad absorbiendo el sebo en exceso, reducen la inflamación de las glándulas sebáceas irritadas. El tratamiento brinda un efecto relax profundo.

### Mascarilla Ritual Relajante

Crema con acción refrescante y purificante con extracto de sauce, activa sobre todos los tipos de piel. Tiene un fuerte poder antioxidante y hidratante. Da una sensación de bienestar.

### Tónico De-toxinante

Integrador para cuero cabelludo seco y sensibilizado por estrés y cansancio. Elimina la sensación de "contracción" relajando el cuero cabelludo.



## Tratamientos para el cuero cabelludo



### Loción Intensiva al Zinco Py

Coadyuvante en la normalización del proceso de descamación del cuero cabelludo, atenúa la picor y los síntomas asociados a la caspa. Devuelve al cuero cabelludo su equilibrio natural.



### Loción Estimulante

Coadyuvante en la prevención de la caída, desempeña una acción estimulante y tonificante sobre el bulbo. El derivado de L-Cistina favorece la actividad celular, y junto al extracto de guaraná revitalizador y a los aceites esenciales de menta y rosmarino, potencia la actividad del bulbo piloso.

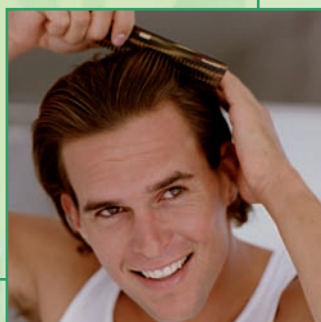

### Tratamiento Dermotónico

Combate el adelgazamiento de los cabellos y está indicado contra los problemas de caída estacionales. Sus componentes favorecen la renovación celular y la actividad metabólica del bulbo piloso.



## Merchandising

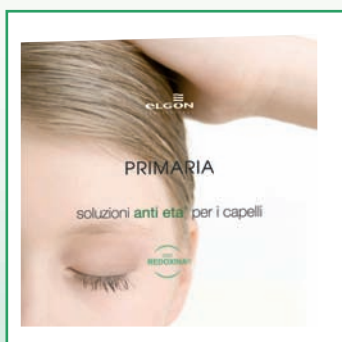

Brochure Salón

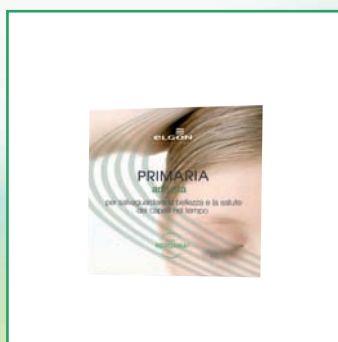

Leaflet Consumidor

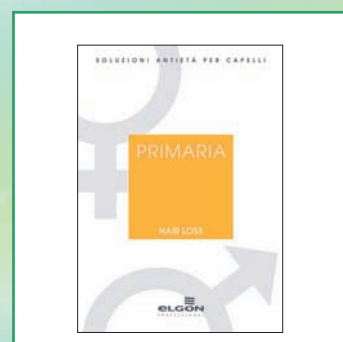

Primaria Loss Leaflet

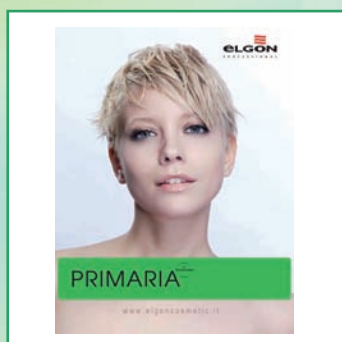

Crownor 09

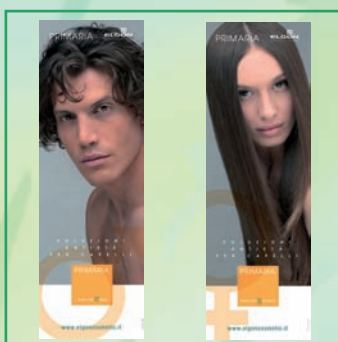

Totem

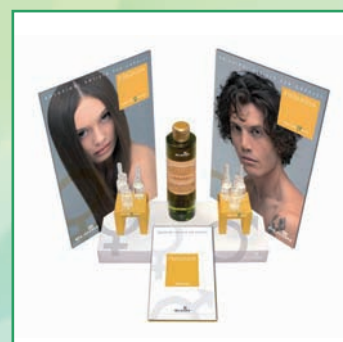

Expo da banco



Shopper

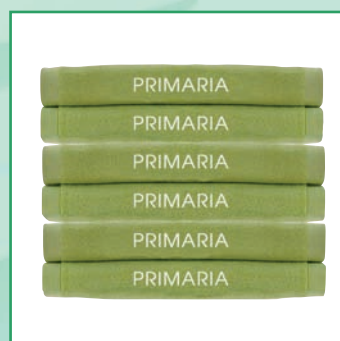

Toalla



## Tratamiento último para cabellos extremadamente dañados

contiene algas,  
oligoelementos y  
Redoxina®

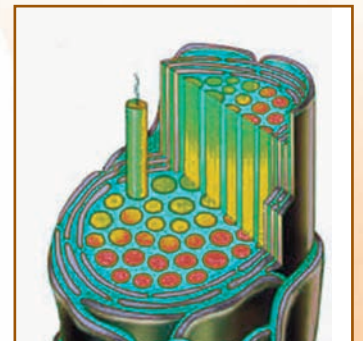

### **Extracto de CHONDRUS CRISPUS**

Es un alga formada por macromoléculas con propiedad de formar gel y por su acción hidrófila. Las macromoléculas se combinan con las fibras proteicas reconstituyendo las partes dañadas, rellenándolas y formando una película protectora.

### **Oligoelementos (de levadura saccharomyces)**

Son elementos indispensables para la salud del cabello. Su carencia es uno de los síntomas clásicos del daño del tallo. Los productos Refibra aportan los minerales perdidos. El restablecimiento de los oligoelementos contrasta la opacidad y el aspecto "agotado".



Contiene algas,  
oligoelementos y Redoxina®

### TIME CONTROL ACTION

A base de Redoxina®, un principio activo creado por los laboratorios Elgon para contrastar los signos del envejecimiento y garantizar en el tiempo el mantenimiento de la salud del cabello.

### Redoxina® = Klamath + AA de Queratina

**Klamath:** alga selvática en lugares incontaminados del planeta, con el más alto nivel de **mineralización**.

**Redoxina®** une las propiedades antioxidantes, energéticas y remineralizantes del alga *Klamath* a los **aminoácidos de queratina**, la sustancia proteica principal que constituye el cabello y la epidermis.



## ¡No cortes tus cabellos!



### **Baño Reparador**

Tiene una acción tratante y reestructurante, que brinda consistencia al cabello.



### **Mascarilla Reparadora Concentrada**

Repara e hidrata los cabellos agotados a causa de tratamientos químicos. Elimina “el aspecto áspero” y el entero cabello renace a nueva vida.



### **Loción Cosmética Reestructurante**

Nutre, suaviza, refuerza las fibras. Protege el tallo del cabello de ulteriores daños.

## Merchandising

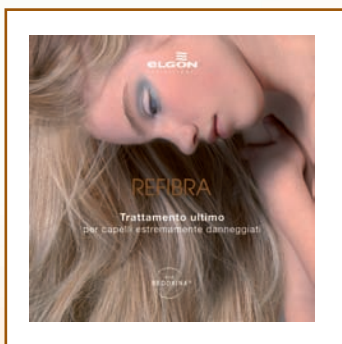

**Brochure**



**Crowner  
Expo Desk**

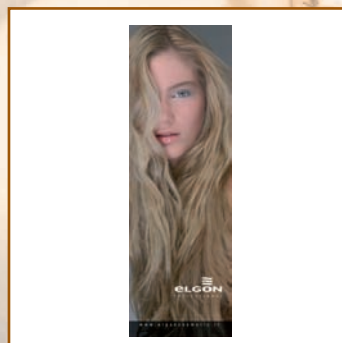

**Totem**



**Cubos**





Línea profesional joven y fácil para quien empieza la actividad de peluquero profesional y necesita una estructura de base.

# Los champús



**Mood 3 Vitamin Shampoo**

Champú crema después del color enriquecido con provitamina B5 indicado para cabello agotado y sensibilizado por tratamientos químicos.

**Mood Derma Shampoo**

Para cuero cabelludo con caspa, normaliza el exceso de sebo e higieniza el cuero cabelludo limpiando delicadamente.

**Mood Moisture Shampoo**

Mejora la peinabilidad y brinda brillo y nutrición a los cabellos frágiles y finos.

**Mood Silky Shampoo**

Champú para los cabellos naturales ondulados y rizados, deterge delicadamente desenredando y mejorando la peinabilidad y el brillo.

**Mood Silver Shampoo**

Champú antiamarillo para cabellos grises y rubios. Previene y elimina el amarillo. Indicado también para hombre.

Los champus

Los tratamientos Los finish



**Hydra Shampoo –  
balsamo**

Champú –  
acondicionador 2 en  
1. Su formulación  
cremosa con acción  
detergente y  
acondicionadora  
brinda más  
elasticidad a los  
cabellos dejándolos  
suaves y fáciles de  
peinar.

**Regular Shampoo**

Champú delicado  
indicado para  
lavados frecuentes,  
limpia el cuero  
cabelludo y nutre el  
cabello  
reestructurando su  
superficie.

**Yogurt Shampoo**

Yogurt shampoo  
hidratante intensivo  
da vitalidad, brillo y  
suavidad a los  
cabellos tratados y  
castigados.

**Mood Pack 1**

Mascarilla  
Vitalizante para  
cabellos tratados,  
brinda vitalidad y  
brillo a los cabellos  
agotados.

**Liquid Gel**

Fluido modelador  
de fijación fuerte,  
da fuerza a la raíz y  
forma al cabello.  
Elimina la  
electricidad estática  
y facilita el trabajo  
de cepillado.

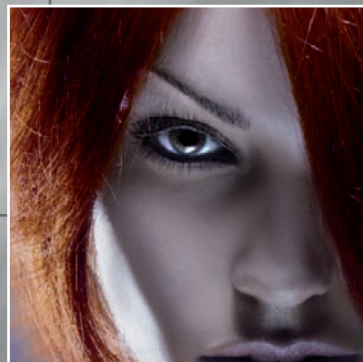

Complejo de sustancias reestructurantes y protectoras de la fibra capilar. Indicado para el cabello tratado, lacio y deshidratados Luminoil es absorbido integralmente por el cabello dejándolos naturalmente suaves, voluminosos y mas fáciles de marcar.

## Tratamiento reestructurante

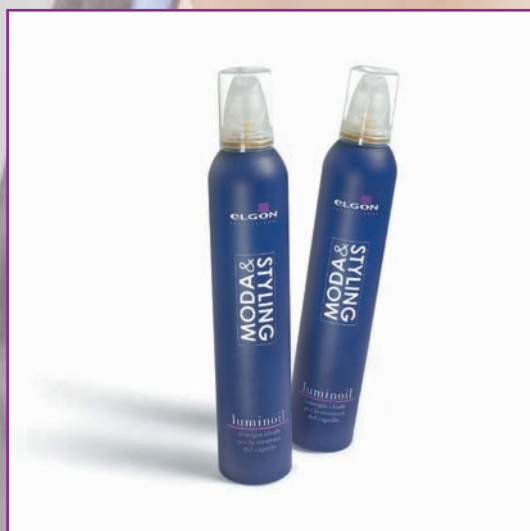





Baños de sol, sal, viento y sobre todo los rayos UV. El verano, además de la piel, también pone a prueba el cabello, causando pérdida de luminosidad, sequedad y aridez.

## Elgon Sun para proteger el cabello y nutrirlo en pocos gestos



**Aceite Protector  
Emoliente  
Efecto Seco**

En el mar, antes de la exposición al sol, previene los problemas de sequedad, opacidad, la aparición de las puntas abiertas y las antiestéticas alteraciones de color.  
[ 100 ml ]



**Champú  
Nutriente**

Después de la exposición al sol, elimina el aspecto árido del cabello, brinda suavidad y volumen dejando el cabello más resistente.  
[ 100 ml - 200 ml ]



**Mascarilla  
Reestructurante**

Tratamiento de efecto inmediato, cura el cabello árido proporcionando luz y brillo. Cabellos brillantes y suaves al tacto.  
[ 100 ml ]

**EASY TRAVEL PACK 100 ml**



## Elgon Sun



### Fluido Hidratante

Para hidratar sin dejar pesadez al cabello durante y después de la exposición solar. Desempeña una función de protección del cabello, aportando vigor y elasticidad.

[ 100 ml ]



### Crema Disciplinante

Crema desenredante con efecto protector contra humedad y calor. Para hidratar el cabello resecaado por la exposición al sol y a los agentes atmosféricos.

[ 100 ml ]

**EASY TRAVEL PACK** 100 ml



## Merchandising



Expo

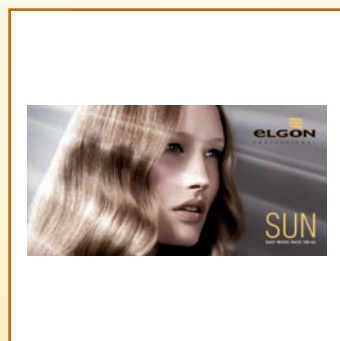

Brochure



## Formatos de ahorro



### Champú Leche

Champú para cabellos tratados por los servicios técnicos.

[ 5000 ml ]

### Champú Neutro

Champú para el cabello natural, limpia y mejora el peinado.

[ 5000 ml ]

### Champú a le Hierbas

Champú para el cabello natural, desenreda y mejora el peinado.

[ 5000 ml ]

### Rosa Champú

Shampoo para cabello delicado, da brillo y vitalidad al cabello.

[ 5000 ml ]

### Champú Cati3n

Shampoo para cabello fino, mejora el peinado y le da brillo al cabello fino y quebradizo.

[ 5000 ml ]

